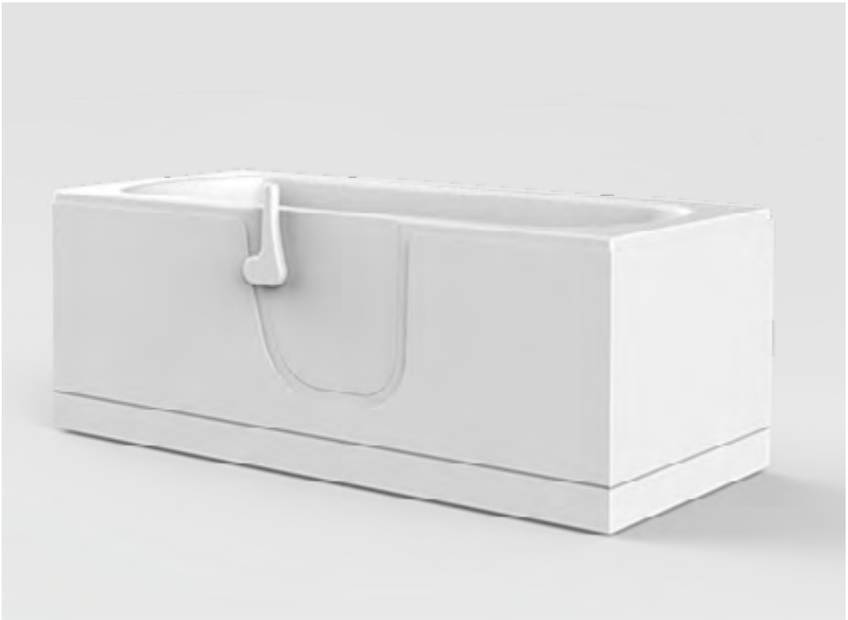

Pamina

Raumsparend.

Diese Rechteck-Badewanne ist dank ihrer nach Innen öffnenden Tür, die einen einfachen Ein- und Ausstieg ermöglicht, extrem platzsparend. Die rutschhemmende Oberfläche rundet die Barrierefreiheit zudem perfekt ab.

Jedoch ist Pamina nicht nur praktisch, sondern auch optisch eine Aufwertung für jedes Badezimmer. Dank des großen Nutzinhaltes von 350 Litern bietet sie zusätzlich genug Platz um komfortabel baden zu können.

Tür, rutschhemmend

SEBASTIAN

02 weiß

Aus drucktechnischen Gründen sind Farbabweichungen möglich.

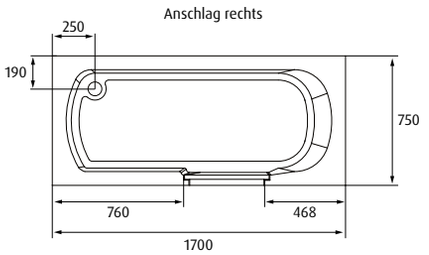

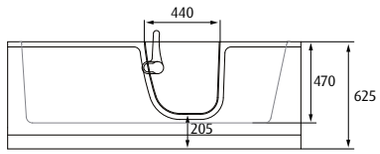

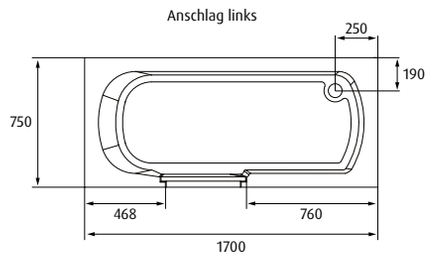

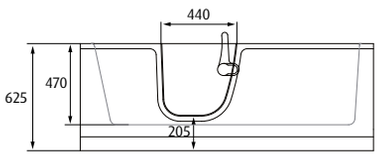

Pamina

Rechteck-Badewanne mit Tür

- Kunststoff
- glasfaserverstärkt
- Gelcoat versiegelt (Hartlack)
- rutschhemmend
- Edelstahlrahmen, selbsttragend
- höhenverstellbare Standfüße 0-25 mm
- Überlauf
- Ablaufset, inklusive Siphon
- Tür, nach Innen öffnend

2 JAHRE GEWÄHR-LEISTUNG

CE HERGESTELLT U. GEPRÜFT

Rechteck-Badewanne

Länge L/mm	**Höhe** H/mm	**Breite** B/mm	**Nutzinhalt** Liter	**Artikel-Nr.***
1700	625	750	350	PAM-1700-625-750

*Durch Farbcode und Ausführung rechts (R) oder links (L) ergänzen.

Technische Änderungen vorbehalten.

SEBASTIAN e.K.
Industriepark 1
94474 Vilshofen/Albersdorf

Telefon 08541 9682-0
Fax 08541 9682-29

www.sebastianek.de
info@sebastianek.de