R2

Stilvoll.

Der Handtuchheizkörper R2 ist ein Klassiker seiner Zunft und die Weiterentwicklung des Urmodelles P2. Der Unterschied liegt in den nach vorne gewölbten Rohren, wodurch eine Erleichterung beim Aufhängen von Handtüchern entsteht. Zwischen Wand und Heizkörperrohren ist einfach mehr Platz.

R2 gibt es in drei Bauhöhen und drei Breiten, wobei wir ein ähnliches Modell als Sondermaßheizkörper anbieten, falls Sie die benötigten Maße hier nicht finden. Wenn Sie einen Heizkörper mit Mittelanschluss benötigen gibt es auch dazu eine Variante.

Weiterhin können Sie ihn auch als elektrischen Heizkörper bestellen und bei den Farben haben Sie freie Wahl. Daneben haben wir auch passendes Zubehör, wie zum Beispiel spezielle Befestigungssätze um einen noch größen Wandabstand herzustellen.

gebogen

SEBASTIAN

02 RAL 9016	06 RAL 9005	09 RAL 6010	70 RAL 7016	W Wunschfarbe
03 RAL 1004	07 RAL 5002	10 RAL 5021	71 RAL 7001	
05 RAL 3003	08 RAL 5022	57 RAL 1015	243 RAL 7047	

Bitte verwenden Sie immer original RAL-Farbkarten. Aus drucktechnischen Gründen sind Farbabweichungen möglich. Hier sind nicht alle möglichen Farben abgebildet. Fragen Sie uns nach Ihrer Wunschfarbe.

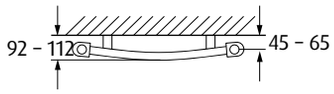

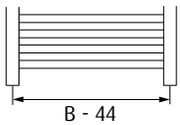

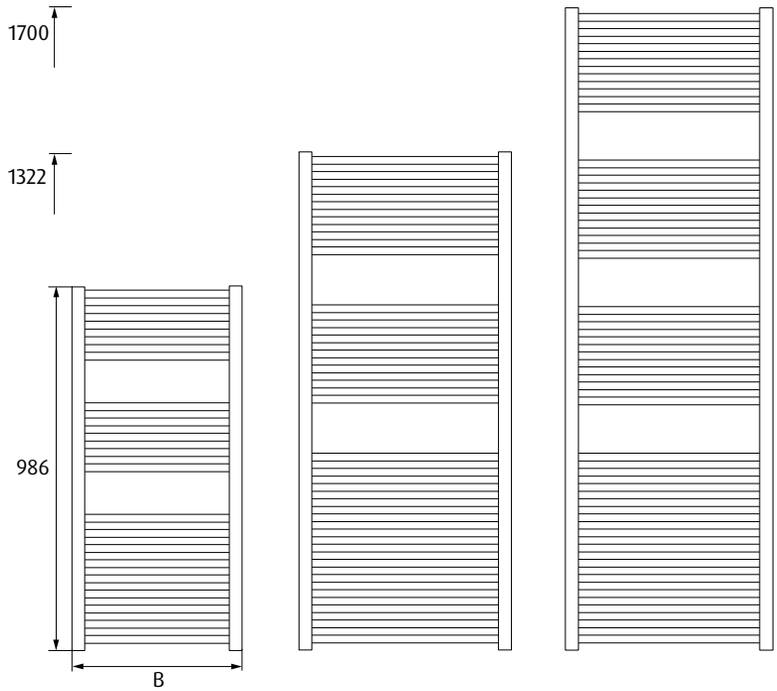

R2

Badheizkörper für Zentralheizungsanschluss

- Stahl
- waagerechte gebogene Rundrohre ∅ 22/1 mm zwischen senkrechten Semiovalrohren 30 x 40/1,5 mm
- 4 Anschlüsse 1/2" gesamt
- unsichtbare Schweißnähte durch Speziallötverfahren
- pulverbeschichtet
- max. Betriebsdruck: 10 bar
- max. Betriebstemperatur: 95 °C
- Befestigungssatz, Blind- und Entlüftungsstopfen

5 JAHRE GEWÄHR-LEISTUNG

EN 442 HERGESTELLT U. GEPRÜFT

CE HERGESTELLT U. GEPRÜFT

Passendes Zubehör finden Sie auf unserer Homepage.

Badheizkörper

Höhe	Breite	Wärmeleistung in Watt bei 20 °C Raumtemperatur			Artikel-Nr.*
H/mm	B/mm	90°/70°	75°/65°	55°/45°	
986	504	540	430	227	R2-986-504
	604	630	502	265	R2-986-604
	754	758	604	319	R2-986-754
1322	504	732	583	308	R2-1322-504
	604	849	676	357	R2-1322-604
	754	1025	816	431	R2-1322-754
1700	504	927	738	390	R2-1700-504
	604	1074	855	452	R2-1700-604
	754	1319	1050	555	R2-1700-754

*Durch Farbcode ergänzen.

Technische Änderungen vorbehalten

SEBASTIAN e.K.
Industriepark 1
94474 Vilshofen/Albersdorf

Telefon 08541 9682-0
Fax 08541 9682-29

www.sebastianek.de
info@sebastianek.de